BIBLIOTECA „ASOCIAȚIUNII" SIBIIU

Taxa postală plătită în numerar conform aprobării dir. g-rale p. t. t. nr. 70.346/938.

2 LEI

UNIVERSUL

12 PAGINI

31-1938

Redacția și Administrația: Palatul „UNIVERSUL", str. Brezoianu 23—25. Telefon Centrala: 3.30.10

Nr. 31. — Anul I — BUCUREȘTI. — Duminică 17 Aprilie 1938

ABONAMENTE: 1 an Lei 500 | 6 luni Lei 270 | 3 luni Lei 150

COMISIA DE SELECȚIE a reținut un prim lot de jucători

Luni seară o nouă ședință va mări lotul selecționabililor

Lucrările comisiei de selecție în vederea alcătuirii echipei naționale pentru matchul cu Iugoslavia dela 8 Mai, sunt abia la început. Membrii comisiei au avut prea puține matchuri de observat până acum și concluziile trase în urma observațiunilor n'au fost suficiente pentru a duce la alcătuirea unui lot de selecționabili.

Comisia și-a propus să verifice forma unor anumiți jucători selecționabili — cei anunțați ca prim lot — și pe măsură ce corespundeau erau reținuți. Din informațiile pe care le deținem, din lotul fixat la începutul lucrărilor de selecționare, au corespuns până în prezent, numai următorii jucători:

Portari: David (C.A.O.), Sadowsky (A.M.E.F.A.), Negru (Rapid); backi: Sfera (Venus), Bürger, Chiroiu (Ripensia), Felecan I (Victoria), halfi: Vintilă (Rapid), Juhasz (C.A.O.), Cotormany (Ripensia), Saniszlo II (A.M.E.F.A.), Dobra (Gloria), Brandabur (Juventus; Bindea (Ripensia), Covaci (C.A.O.), Baratky (Rapid), Pop III (Victoria), Bodola (Venus), Iordache (Unirea Tricolor), Gică Popescu (Sp. Studențesc) și Dobay (Ripensia).

Firește, acestui lot i se vor adăoga noui jucători după matchurile de astăzi și mâine, iar Luni seară comisia de selecție va ține o importantă ședință în cursul căreia se vor face noui reținieri de jucători.

M. S. REGELE CAROL II

a binevoit să acorde Inaltul Său patronaj salonului de automobile

M. S. REGELE CAROL II

Am publicat la timp că, datorită inițiativei „Grupului Sportiv Motor", în cursul lunei Iunie se va organiza, în București prima expoziție de automobile.

In acest scop, formația de sub președinția d-lui ing. Aurel Persu a făcut demersurile necesare și a depus toate străduințele spre a pune la punct toate amănuntele de organizare.

Standurile expoziției vor fi instalate în pavilioanele parcului Carol.

Spre a imprima fastul cuvenit acestei prime expoziții organizatorii au făcut apel la primul sportiv al țării și M. S. Regele Carol II a binevoit să acorde acestei organizări, Inaltul Său patronaj.

Al. Brown nu se retrage

Se tratează matchul Brown-Toma Aurel la București

Paris, 15. (Prin telefon).— Al. Brown și-a anunțat retragerea din box, dar nici ei nu este convins că va face acest lucru.

Probabil că nu va întârzia să revină asupra acestei chestiuni, întrucât după matchul său cu Angelmann nu a rupt legăturile cu organizatorii.

Astfel, el tratează cu Dickson, posibilitatea organizării unui match care ar urma să-l pună, în ziua de 12 Mai, în prezența lui Peter Kane.

Boxeur și promotor, nu au căzut încă de acord asupra condițiunilor și Dickson a declarat că, în cazul când Brown va fi prea pretențios, va organiza la 12 Mai, un match Kane-Sangchilli.

TRATATIVE PENTRU ROMANIA

Pe de altă parte, Al. Brown a tratat cu trimisul unei grupări bucureștene, chestiunea venirei lui în București.

Brown a cerut pentru un match cu Toma, în România, fără să-și pună titlul în joc, o bursă de 200.000 franci.

I s'a oferit 100.000 franci, cu obligația de a-și pune titlul în joc. Brown nu a dat un răspuns precis, dar nici tratativele nu au fost definitiv sistate.

Bocskay învingător

Balten, 15. — Azi a jucat în localitate echipa Bocskay, care în fața a 5000 de spectatori a învins echipa locală „Balten 1909" cu 3-0 (0-0).

Punctele învingătorilor au fost marcate de Finta.

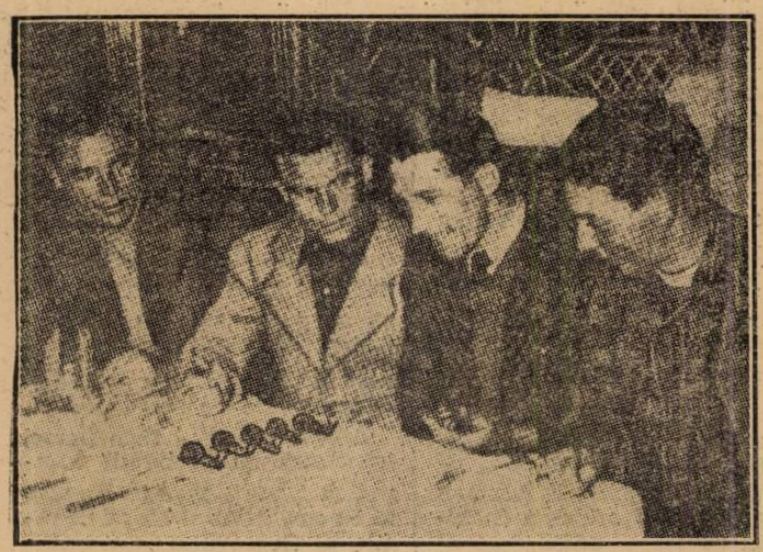

Patru cicliști francezi — Fréchaut, Le Grevès, Marcaillen și Oubron — încearcă sorții viitoarelor succese printr'o cursă de melci...

Liga Lyon refuză să organizeze matchul România-America Centrală!...

...și amenință cu demisia dacă nu se schimbă jocul

Lyonezii găsesc întâlnirea prea puțin interesantă!?

„Paris-Soir", cunoscutul ziar parizian, publică în ultimul său număr o știre senzațională în legătură cu matchul nostru dela 4 Iunie cu reprezentantul Americei Centrale: Lyon, orașul desemnat să găzduiască acest joc, refuză să-l organizeze.

Dată fiind importanța ce o reprezintă pentru noi această știre, o reproducem întocmai, în traducere.

„Revolta foot-ball-ului la Lyon!..."

Sub acest titlu și cu subtitlul „Lyonezii refuză să organizeze matchul România-America Centrală și amenință cu demisia", iată ce a primit prin telefon „Paris-Soir" dela Lyon:

Lyon, 13 Aprilie

„O optime de finală a Cupei Mondiale, România-America Centrală nu va avea loc probabil la Lyon, unde a fost fixat de Sâmbătă.

Liga lyoneză de foot-ball în ședința sa de eri, a refuzat să organizeze acest match.

Mai mult. Intreaga Ligă amenință să demisioneze din F.F.F.A.

Dece refuză lyonezii să organizeze jocul?

Motivele acestei profunde nemulțumiri?

„D. Chavanne, președintele Ligii, ni le-a expus azi dimineață:

— De mai multe luni — ne-a spus el — ne pregătim pentru matchul Austria-Suedia.

„A intervenit Anschlussul... Ințelegem să ni se acorde o întâlnire demnă de precedenta. Ori, ne-am ales cu matchul America Centrală-România.

„Comitetul Cupei Mondiale a avut motive serioase — a urmat d. Chavanne — să ne acorde o mare întâlnire. Lyon este al treilea oraș din Franța. De două ori s'au depășit aici încasări de 200.000 franci la stadionul municipal, ceeace n'a fost realizat niciodată în nici un alt oraș provincial, afară de Marsilia.

O AUDIENȚĂ LA PRIMAR..

„Și d. Chavanne ne-a anunțat că Liga va cere de a fi primită de d. Herriot, primarul Lyonului, pentru a-l ține în curent cu situația".

★

După declarațiile d-lui Maurice Pfeferkorn, apărute în „L'Auto" și pe care le-am publicat în numărul nostru de eri, orice comentariu în legătură cu „revolta din Lyon" este inutilă.

In aceiași zi la Viena și Budapesta

Se vor întâlni reprezentativele prime și secunde ale celor două capitale

La 24 Aprilie, — în timp ce în Austria se joacă matchul Viena-Budapesta (Austria-Ungaria) — la Budapesta se vor întâlni echipele secunde ale celor două capitale.

Benny Lynch își pune titlul în joc

In ziua de 4 Iunie, Benny Lynch, campionul lumii la categoria muscă își va pune titlul în joc, într'un match ce se va disputa la Glascov.

Adversarul campionului mondial va fi Jackie Jurich, una dintre marile speranțe ale Angliei.